

**Agenzia del Territorio
CATASTO FABBRICATI
Ufficio Provinciale di
Piacenza**

Dichiarazione protocollo n. PC0108146 del 20/12/2005

Planimetria di u.i.u. in Comune di Cadeo

Via Emilia (ss N.9)

civ.

Identificativi Catastali:

Sezione:

Foglio: 27

Particella: 340

Subalterno: 31

Compilata da:
Tedaldi Carlo

Iscritto all'albo:
Ingegneri

Prov. Piacenza

N. 670

Scheda n. 1

Scala 1:200

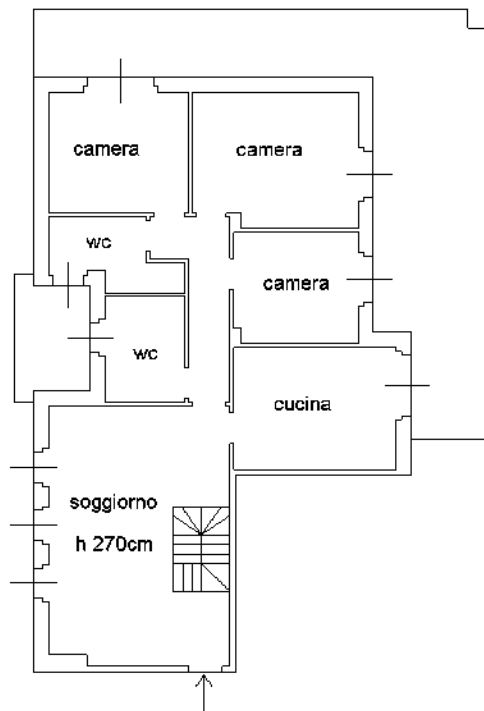

Piano terzo

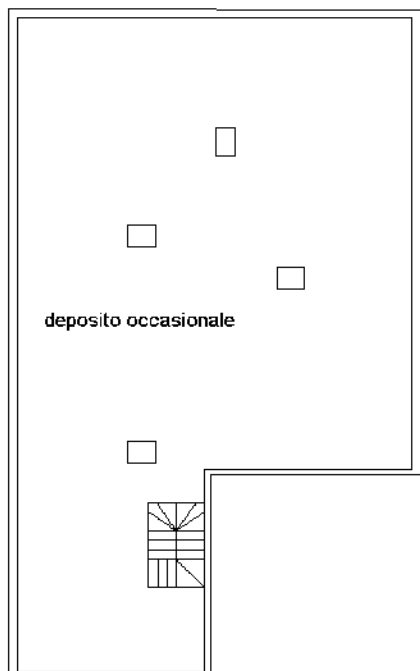

Piano sottotetto

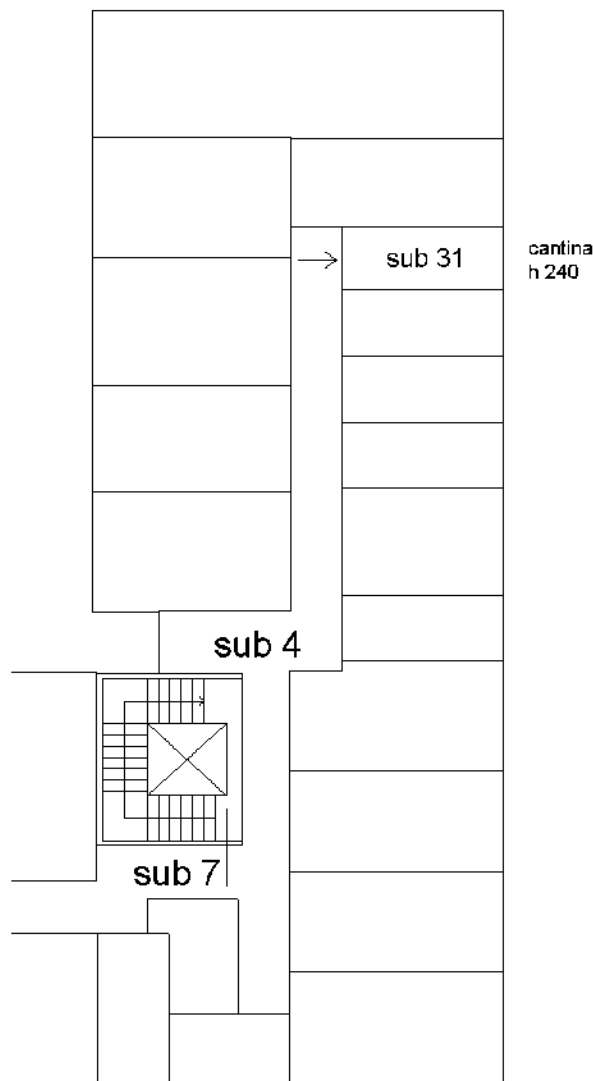

Piano interrato

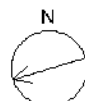

Ultima planimetria in atti

**Agenzia del Territorio
CATASTO FABBRICATI
Ufficio Provinciale di
Piacenza**

Dichiarazione protocollo n. PC0108146 del 20/12/2005

Planimetria di u.i.u. in Comune di Cadeo

Via Emilia (ss N.9)

civ.

Identificativi Catastali:

Sezione:

Foglio: 27

Particella: 340

Subalterno: 54

Compilata da:
Tedaldi Carlo

Iscritto all'albo:
Ingegneri

Prov. Piacenza

N. 670

Scheda n. 1

Scala 1:200

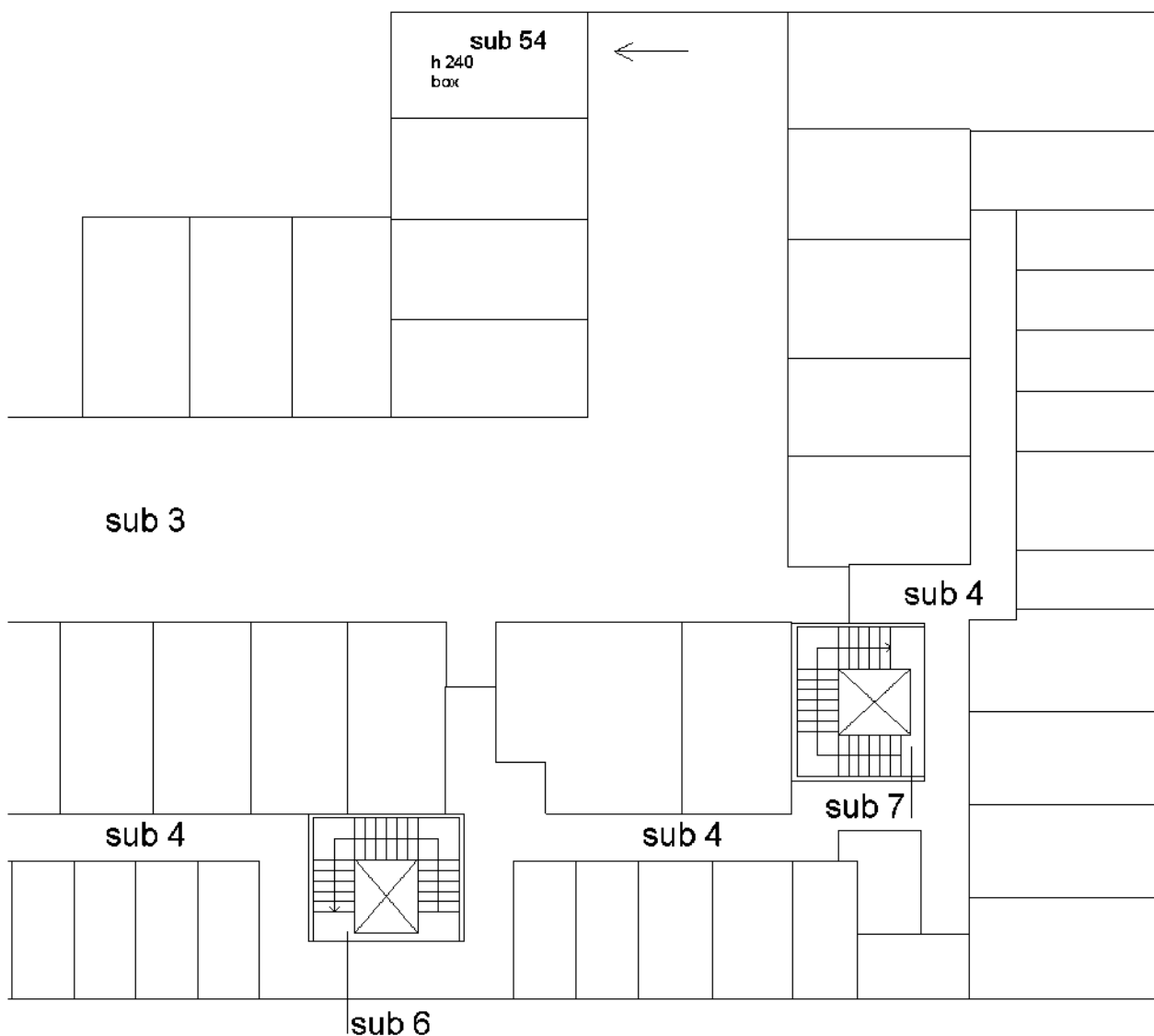

Piano interrato

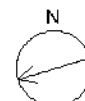

Ultima planimetria in atti

**Agenzia del Territorio
CATASTO FABBRICATI
Ufficio Provinciale di
Piacenza**

Dichiarazione protocollo n. PC0108146 del 20/12/2005

Planimetria di u.i.u. in Comune di Cadeo

Via Emilia (ss N.9)

civ.

Identificativi Catastali:

Sezione:

Foglio: 27

Particella: 8370

Subalterno:

Compilata da:
Tedaldi Carlo

Iscritto all'albo:
Ingegneri

Prov. Piacenza

N. 670

Scheda n. 1

Scala 1:200

Piano terra

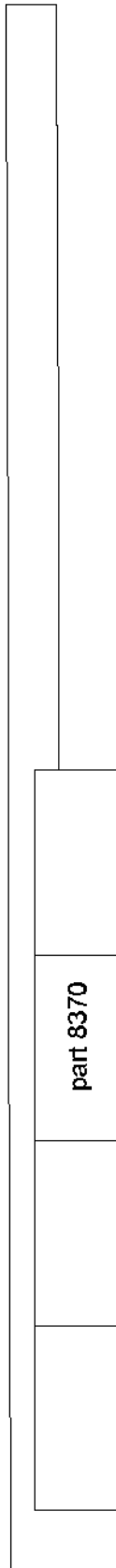

Posto auto scoperto

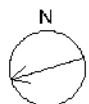

Ultima planimetria in atti

Data: 19/06/2017 - n. T199807 - Richiedente: CHPFNC61L16G535J

Totale schede: 1 - Formato di acquisizione: A4(210x297) - Formato stampa richiesto: A4(210x297)

Catasto dei Fabbricati - Situazione al 19/06/2017 - Comune di CADEO (B332) - < Foglio: 27 - Particella: 8370 - Subalterno: 0 >
VIA EMILIA piano: T;